EXPERIENCIACOLOMBIA

TÍTULO DE LA EXPERIENCIA:
Programa de Transformación Productiva PTP

País: Colombia

Institución: Ministerio de Comercio, Industria y Turismo

Tipo de institución: Pública

Fecha: Agosto 2008 - actual

Otras instituciones involucradas: Bancóldex

Página Web: www.ptp.com.co

Principio relacionado: 9 – Impulsar el comercio, competitividad y productividad de la industria

Contexto

El Plan Nacional de Desarrollo 2010-2014 estableció que el Programa de Transformación Productiva, creado originalmente por el Ministerio de Comercio, Industria y Turismo en 2008, pasaría a ser administrado por Bancóldex. En septiembre de 2011, Bancóldex y el Ministerio de Comercio, Industria y Turismo suscribieron el convenio 187 de 2011, que creó el marco institucional para la administración del Programa.

Desde el 2008 el Gobierno adopta una Política de Internacionalización de la Economía y transformación Productiva. Es así como el país pasó de tener 2 tratados de libre comercio en el 2008 a 7 en el 2012. Se han firmado TLC´s con la Unión Europea y Venezuela. Estamos en negociaciones con: Panamá, Turquía, Israel y Corea del Sur. Tenemos Acuerdos Internacionales de Inversión con 12 Países. Contamos con 6 acuerdos de doble tributación con países como: Ecuador, Perú, Bolivia, Chile, Suiza y España.

El PTP impulsa el crecimiento, la productividad y competitividad de las empresas y sectores en Colombia con elevado potencial exportador, mediante una coordinación más eficiente entre el sector público y privado.

Objetivos

- Mejorar la productividad y competitividad sectorial
- Facilitar la coordinación entre actores públicos y privados
- Ayudar a que sectores y empresas puedan beneficiarse de las oportunidades que surgen de los Acuerdos Comerciales, al tener una oferta exportable más sólida
- Contribuir a mejorar la calidad de vida de los colombianos como resultado del buen desempeño

de sectores productivos y empresas que generen más y mejores empleos

Relevancia

- El PTP actúa sobre unos ejes transversales que apoyan el aumento de la productividad de los sectores económicos con los que trabaja el programa. Los ejes son: capital humano, infraestructura y sostenibilidad, fortalecimiento, promoción e innovación y marco normativo y regulatorio.
- Para avanzar en la formación del capital humano, trabajamos en dos líneas prioritarias, bilingüismo y pertinencia educativa.
- Para promover la sostenibilidad empresarial, con el fin de ir rompiendo las brechas de infraestructura y focalizar la acción del Estado, se identificaron y priorizaron 12 cuellos de botella, que afectan la competitividad de los sectores. También se creó el primer portafolio de bienes y servicios sostenibles, que permite mostrar a Colombia, como un país productor de este tipo de bienes y servicios y de esta forma facilitar el acceso a nuevos mercados.
- A través de macrorruedas de negocio el PTP se apoya el desarrollo del mercado interno. En innovación se identificando de la mano de Colciencias proyectos concretos de prospectiva tecnológica.
- Otros obstáculos para la competitividad como la ilegalidad, los costos de energía, la informalidad y los trámites innecesarios han sido temas prioritarios a trabajar durante el último año, generando así una estrategia para cada uno de ellos.

Implementación

En el eje de fortalecimiento, se promovieron y desarrollaron en el 2012, dos ruedas de negocios con el propósito de articular la oferta con la demanda nacional de bienes y servicios y así promover el desarrollo de proveedores locales tanto para multinacionales como empresas nacionales. De igual forma se desarrollaron a través del país cursos de formación y generación de cultura de la innovación para empresas de los sectores.

Desde el eje de desarrollo de capital humano centramos nuestros esfuerzos en Bilingüismo donde en alianza con el SENA y algunas regiones logramos desarrollar unos programas de inmersión en ingles utilizando como fuente de reclutamiento el registro de personas certificadas del programa ispeak, herramienta de certificación gratuita ofrecida también por el PTP.

Por otra parte apostamos por el fortalecimiento del capital humano buscando la pertinencia de los programas, para lo cual tenemos una alianza con el MEN que busca crear o fortalecer programas técnicos y tecnológicos - TyT. Sumado a esto hicimos un convenio con el ICETEX mediante el cual buscamos fomentar el acceso a programas TyT así como a especializaciones y maestrías mediante créditos condonables.

Articulación con entidades y herramientas de financiación como iNNpulsa y bancoldex.

Reparto de Tareas

El Programa de Transformación Productiva PTP tiene una junta directiva que está conformada por el personal del Ministerio de Comercio, Industria y Turismo y el Banco de los exportadores Bancoldex. Este último administra los recursos y en la junta se deciden las direcciones misionales.

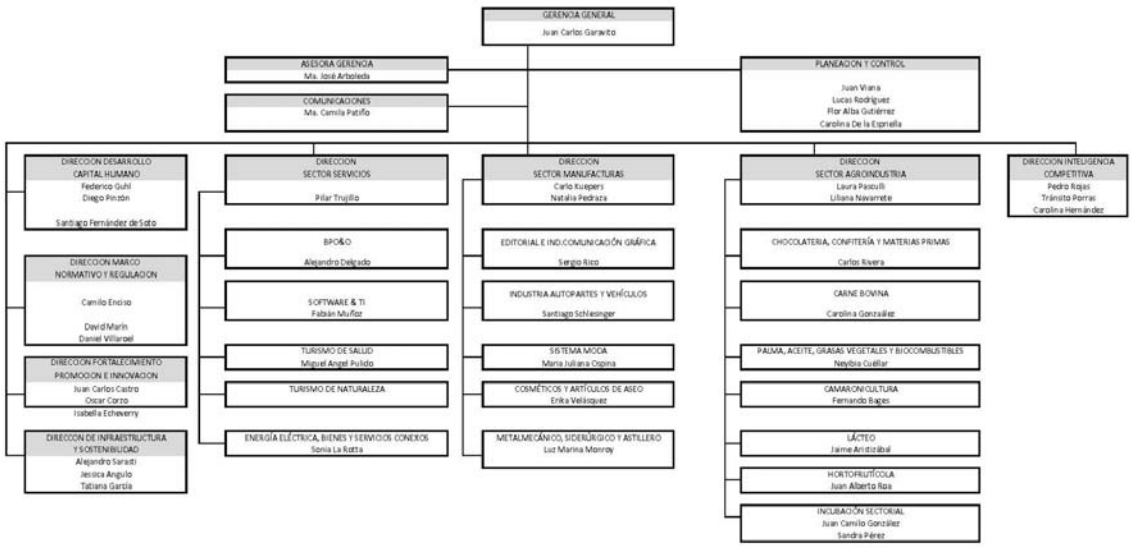

Logros y resultados

En el año 2011 y en lo corrido del año 2012, el comportamiento de las exportaciones de los sectores del PTP registró una mayor dinámica comparado con las exportaciones no minero-energéticas de Colombia. Con cifras la mes de julio el crecimiento de las exportaciones de los sectores exportadores de bienes del PTP aumentaron en un 8.2% mientras que las exportaciones no minero-energéticas caen en -0.8%.

En cuanto a producción, los resultados de los sectores económicos que trabajan con el PTP también sobre salen. Entre los meses de enero a julio de 2012 la producción de los sectores manufactureros creció en 4.5% mientras que el crecimiento de los sectores no minero-energéticos alcanzó un 1.0%.

Logros no planeados

Atracción de inversión extranjera a raíz del incremento de los índices de competitividad vinculados a los sectores pertenecientes al programa. Un claro ejemplo es como debido a las modificaciones en materia regulatoria, se han facilitado la realización de inversiones de empresas como Unilever, General Motors, Natura, Kimberly Clark.

Experiencia y Resultados Sostenibles

La experiencia y resultados se consideran sostenibles ya que esto se da como resultado de una alianza público-privada, donde las alianzas fueron construidas con el sector privado a largo plazo y no depende de un plan de gobierno sino de una visión a largo plazo del Estado.

Con la gestión del Programa de Transformación Productiva PTP se logró que las Notificaciones Sanitarias Obligatorias NSO para cosméticas y aseo sean inmediatas. Este es un permiso que expide el Instituto Nacional de Vigilancia de Medicamentos y Alimentos, el cual antes se demoraba dos meses en entregarse al empresario y ahora se hace de manera automática, lo cual ha facilitado el tiempo de lanzamiento de productos al mercado y de la llegada de innovaciones al consumidor. Este resultado se logró en diciembre de 2011.

Simultáneamente se logró modificar el Certificado de venta libre:
También a través de la gestión del Programa se logró modificar los tiempos para la expedición del certificado de venta libre, lo que facilita las exportaciones. Antes dicha autorización tenía un periodo de vigencia de un año, ahora la vigencia es de 10 años.

Los actores involucrados en estos ejemplos fueron:
Invima: Instituto Nacional de Vigilancia de Medicamentos y Alimentos
Andi: Asociación Nacional de Industriales
PTP: Programa de Transformación Productiva

Capacidad de réplica y potencial para el intercambio

Se cuenta con un capital humano que puede participar en capacitaciones y charlas acerca de las diferentes iniciativas que ha liderado e Programa en sus tres años y medio de implementación.

Actualmente el Programa de Transformación Productiva PTP, está en la capacidad de utilizar cualquiera de las modalidades que se consideren necesarias para compartir su experiencia. El programa cuenta con 16 gerentes altamente capacitados que lideran cada uno de los sectores económicos que se apoyan desde el programa.

Buenas prácticas y aprendizajes concretos para compartir con los Miembros de la RIAC

La construcción y la articulación de una alianza público-privada que ha permitido la formulación de iniciativas que han impactado de manera positiva la competitividad de los sectores económicos pertenecientes al programa. Esto garantizando el compromiso del sector privado, como también las pertinencias de las iniciativas propuestas de manera conjunta.

Experiencias y temas de interés para aprender de otros Miembros de la RIAC

Mejores prácticas en política de educación, en política de innovación, en tecnología, sostenibilidad y en materia regulatoria.

Autor/a de esta historia y persona clave en el diseño, implementación y evaluación

Nombre y apellido: Juan Carlos Garavito
Cargo e institución: Gerente general del Programa de Transformación Productiva PTP del Ministerio de Comercio, Industria y Turismo de la república de Colombia.
País: Colombia
Correo electrónico: juan.garavito@ptp.com.co